

15/401

Saltdal Kommune

8250 Rognan

18.08.2014

SØKNAD OM OVERDRAGELSE FRA PRIVAT VEI TIL KOMMUNAL VEI

På vegne av Skavmoen og Langmoen velforening søker vi om overdragelse fra privat vei, til kommunal vei. I dag er det 11 husstander og en virksomhet som bruker veien.

Gjeldende vei fra hovedveien til Skavmoen er asfaltert og fra Skavmoen til Langmoen er det grusdekke. Det er gatelys på hele strekningen og den eies av Saltdal Kommune.

Veien benyttes av alle husstandene, Bravida som eier en bygning på Skavmoen, Posten og Iris.

Veien er normalt vedlikeholdt, i 2013 ble det lagt et rør gjennom veien i bakken opp til Langmoen for å lede vann fra veien.

Mvh

Børre Fridtjofsen

Vedlegg: Kart over aktuelle vei (merket grønt)

2

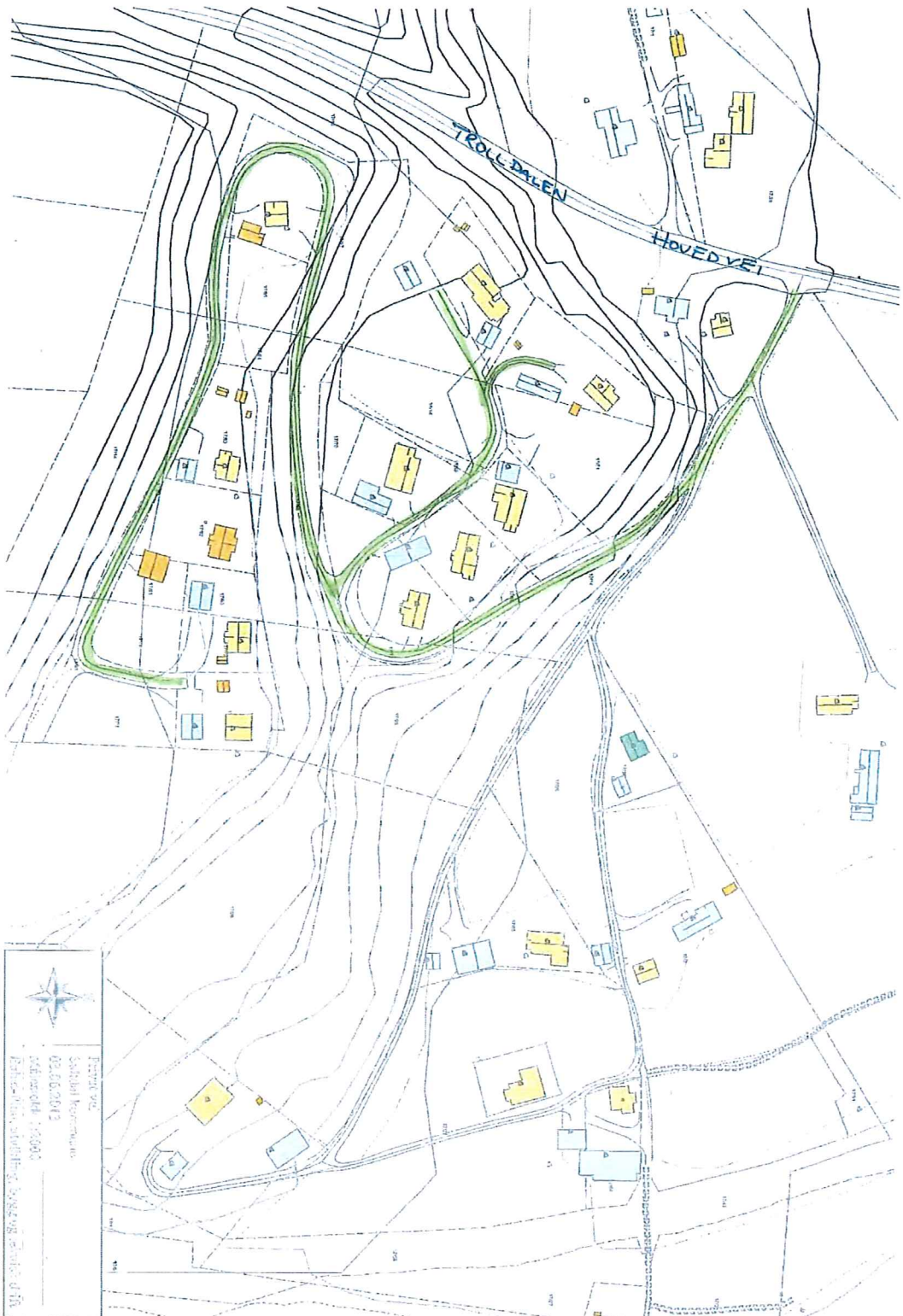



REGLER FOR KOMMUNAL OVERTAKELSE AV PRIVAT VEG

1. Kommunestyret kan etter søknad i hvert enkelt tilfelle, og etter avtale med eierne og brukerne av en privat veg, gjøre vedtak om kommunal overtakelse av vegholdet når en eller flere forutsetninger er til stede:
 - a) Vegen tjener som adkomst til grend eller boligansamling eller på annen måte har tilstrekkelig befolkningsgrunnlag.
 - b) Vegen har en lengde og beskaffenhet som påfører eierne eller brukerne urimelig store utgifter til vegvedlikeholdet.
 - c) Vegen tjener som forbindelsesveg for almen ferdsel.
 - d) Vegen har vesentlig betydning som adkomst til og fra friluftsområder, offentlige anlegg og bygninger eller andre områder av almen interesse.
 - e) At kommunens økonomi tillater økning av vegroden.

Forøvrig må vegen ha tilknytning til en annen veg som vedlikeholdes av det offentlige.

2. Følgende veger overtas ikke av Saltdal kommune med mindre særlige forhold tilsier det:
 - a) Veg som tjener som adkomst til enkelt industribedrift, gårdsbruk eller annen privat næringsvirksomhet.
 - b) Veg som vesentlig benyttes til fremdrift av skogvirke.
 - c) Veg som tjener som avkjørsel til enkelthus eller til boligblokk og rekkehus for borettslag.
 - d) Veg som vesentlig benyttes som adkomst til hytte- og fritidsbebyggelse.



4

14

3. Eiendomsrett eller bruksrett til veggrunn skal avsettes til 3 meter fra kant vegskulder, eller til topp skjæring / bunn fylling der dette går ut over 3 meter fra kant skulder. Total bredde på veggrunn skal aldri bli mindre enn 10 meter / 20 meter ved snuplass. Dette for å få nødvendig plass for snøopplagring, grøfter samt innretninger som anses nødvendig av trafikksikkerhetsmessige grunner. Eiendomsrett / bruksrett skal overdras vederlagsfritt til Saltdal kommune og skal være fri for heftelser. Saltdal kommune's rettigheter skal sikres ved tinglyst erklæring.
4. Vegens oppbygning og linjeføring må tilfredsstillende gjeldende vegnormer. Saltdal kommune overtar ikke vegen før vesentlige feil og mangler er utbedret. I de tilfeller hvor jordbruksinteresser er berørt skal saken forelegges jordstyret.
5. Gjerde som blir stående på veggrunn må av grunneieren flyttes til en slik avstand fra vegkant som Saltdal kommune fastsetter. Dersom Saltdal kommune finner det nødvendig av hensyn til den alminnelige ferdsel, må gjerde mot vegen settes opp av grunneieren. Arbeidene skal godkjennes av Saltdal kommune.
6. Private avkjørsler som ikke er godkjent av Saltdal kommune må settes i stand av grunneierne og, hvor det er nødvendig, forsynes med stikkrenner. Private avkjørsler må dessuten anlegges / flyttes, slik at disse tilfredsstillende vegnormalenes siktkrav. Arbeidene skal godkjennes av Saltdal kommune.
7. Overvann fra vegbane og stikkrenner må til enhver tid gis fritt leide fra vegområdet.
8. Før overtakelse finner sted skal det avholdes besiktigelse og foretas overtakelsesforretning, hvorfra det føres protokoll som undertegnes av de berørte parter. Eventuelle mangler må være utbedret før overtakelse anses som endelig.
9. Etter at vegen er overtatt påtar kommunen seg intet ansvar for skade på eiendom, gjerde eller andre innretninger som følge av vanlig vedlikehold, snøbrøyting og bortledning av overvann fra veggrunn eller for ulempe som følge av økt trafikk.