

28 NOV. 2013

13/1239

Tekn.etat Saltdal kommune

Formannskapet

8250 ROGNAN

27.11.13

GAMLE KIRKEGÅRD SALTNES

Undertegnede har sammen med andre, bl. annet Tor Ove Olsen Saltnes forsøkt å rydde, gjenskape den gamle kirkegården på Saltnes. Noe både naboer og andre har vært positiv til.

Vedlagt følger utsnitt reguleringsplan som viser området.

På det inntegnede røde området er det i dag en komme merket med x.

Vi forespør Saltdal kommune om de kan tenke seg og sette ned ytterligere 2 synker inn på dette området. Saken har vært diskutert med deres Frode Tjønn. Planen er deretter og fylle opp området og bruke det til parkeringsplasser. Hvor vidt dette strider mot gjeldene reguleringsplan vites ikke. Men skulle tro at dette var en enkel sak. Dersom ikke kommunen kan påta seg kostnadene søkes alternativt om et bidrag til dette.

Veval plast har sagt seg villig til å fjerne de røttene som står igjen på området samt i skråningen nedenfor.

Siden Saltdal har mye stein er meningen deretter og få fylt opp den gamle muren i forkant av Kirkegården i første omgang. Laila Nordnes er engasjert av et firma for å legge frem et forslag til skisse over hvordan selve kirkegården skal/kan ivaretas og kan forelegges kommunen/kulturetat når den er ferdig.

Jeg håper Saltdal kommune finner det mulig å bidra til at vi ivaretar minnene om bygdas tidligere Innbyggere. For orden skyld gjøres oppmerksom på at vi har innhentet tillatelse fra privat grunneier. Jeg har også hatt kontakt med Nordland Fylkeskommune med tanke på å få undersøkt

2

det rommet som etter nedskrevet historie skal finnes under kirkemurene som er godt synlig.

Deres svar imøtesees.

Med vennlig hilsen



For Tor Ove Olsen Harald Hartviksen

3

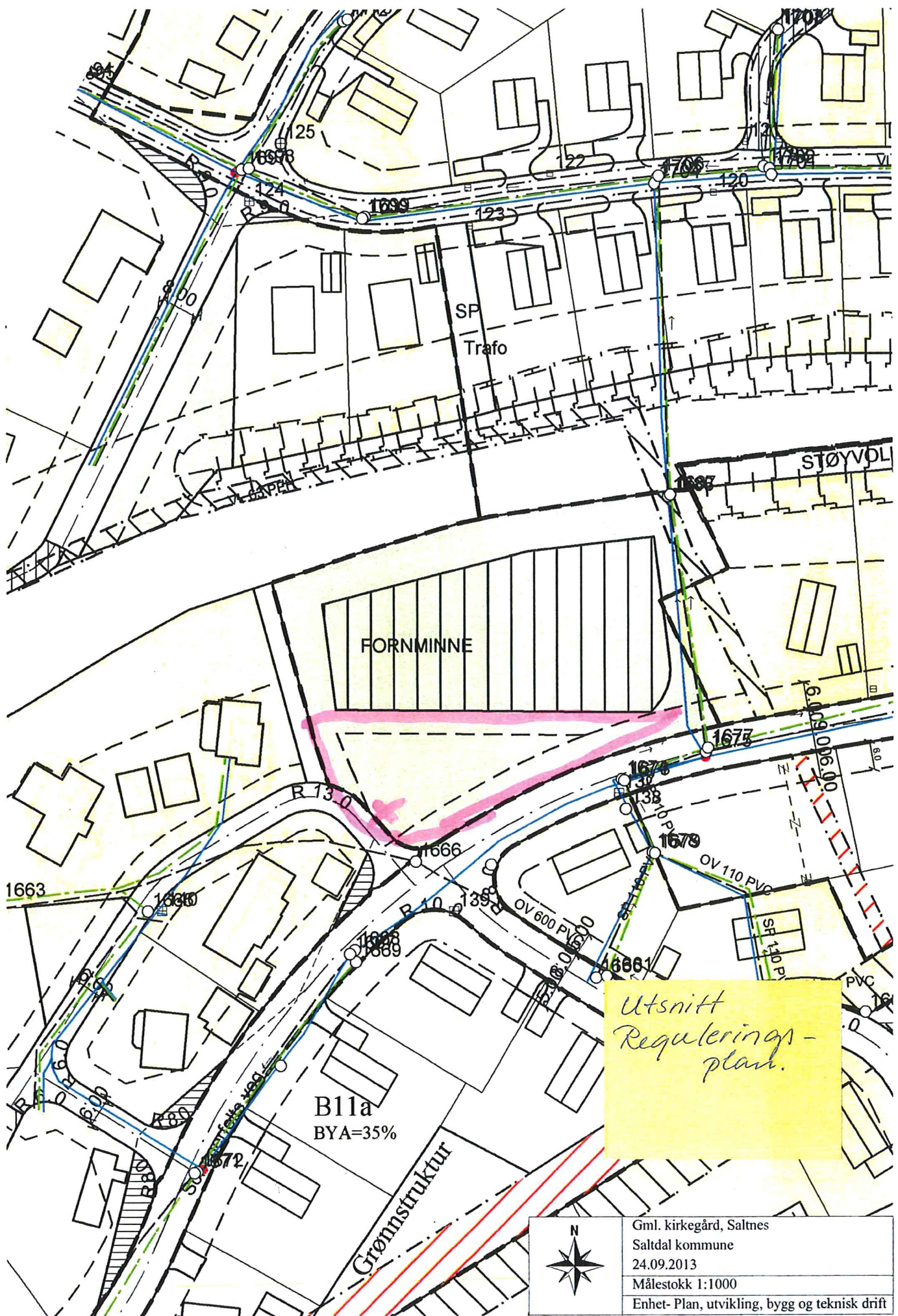

Utsnitt
Regulerings-
plan.

	Gml. kirkegård, Saltnes
	Saltdal kommune
	24.09.2013
	Målestokk 1:1000
	Enhet- Plan, utvikling, bygg og teknisk drift

4



Rapport etter løsmasseskred Vikelva, Saltdal Kommune



Bodø 07.11.13

Talus AS

Rapport nr.: 150106-01	Oppdrag nr.: 150106	Dato: 07.11.2013
Kunde: Saltdal Kommune		
Rapport etter løsmasseskred Vikelva, Saltdal Kommune		
Sammendrag: Fredag 1. november 2013 gikk et mindre leirskred ned i Vikelva, Saltdal kommune. Bortsett fra kraftforsyningen, der deler av fundamentet til en kraftverksstolpe gikk med i skredet og stolpen tippet over og ble hengende i kraftlinjene, ble det ikke materielle skader. Det har tidligere gått mange mindre løsmasseskred og utglidninger langs Vikelva og i de tilhørende ravedalene. Frekvensen av utglidninger som følge av erosjon og utgraving fra elva vil fortsatt være høy. Størst risiko for skred antar vi vil være om våren i teleløsningsperioden samt om høsten ved store nedbørmengder. Trolig er det og vil være mindre utglidninger årlig. Disse skredene er normalt svært små og konsekvensene små ut over at jordbruksareal etter hvert vil bli redusert. Større skred som kan demme opp Vikelva i kortere perioder kan ikke utelukkes selv om frekvensen antas være lav, mindre enn ett pr 100 år. Størst konsekvens vil en eventuell gjennomskjæring av Vikelva gjennom åsryggen ovenfor Mølleset, se fig 2 og 4. Det er sannsynlig at fjellet som danner terskelen i Vikelva her, se bilde14, ikke ligger like høyt under løsmassene under Kvanmo. En eventuell gjennomskjæring vil få konsekvenser på nedstrøms og oppstrøms elva. Slik vi ser det, er det imidlertid ingen overhengende fare for at dette skal skje med det første, men bør likevel tas på alvor. Skråningene, der det siste skredet gikk, er ikke stabile. Det må derfor ventes flere mindre skred i dette området. Det anbefales at det gjennomføres sikring av elva sammen med kartlegging av områdestabiliteten i Vik.		
Rev.	Dato	Revisjonen gjelder
Utarbeidet av: Harald Rostad Siv.ing/ingeniørgeolog		Sign.:
Kontrollert av: Stig Brunnes Siv.ing/ingeniørgeolog		Sign.:
Oppdragsansvarlig: Harald Rostad/TALUS		Oppdragsleder: Harald Rostad/TALUS

6

Bakgrunn

Fredag 1. november 2013 gikk et mindre leirskred ned i Vikelva, se fig 1. Bortsett fra kraftforsyningen, der deler av fundamentet til en kraftverksstolpe gikk med i skredet og stolpen tippet over og ble hengende i kraftlinjene, ble det ikke materielle skader.

Undertegnede ble engasjert av Saltdal kommune og NVE for å gjøre en vurdering av faren for nye skred i området og utarbeide forslag til sikring/undersøkelser av stabiliteten i området.

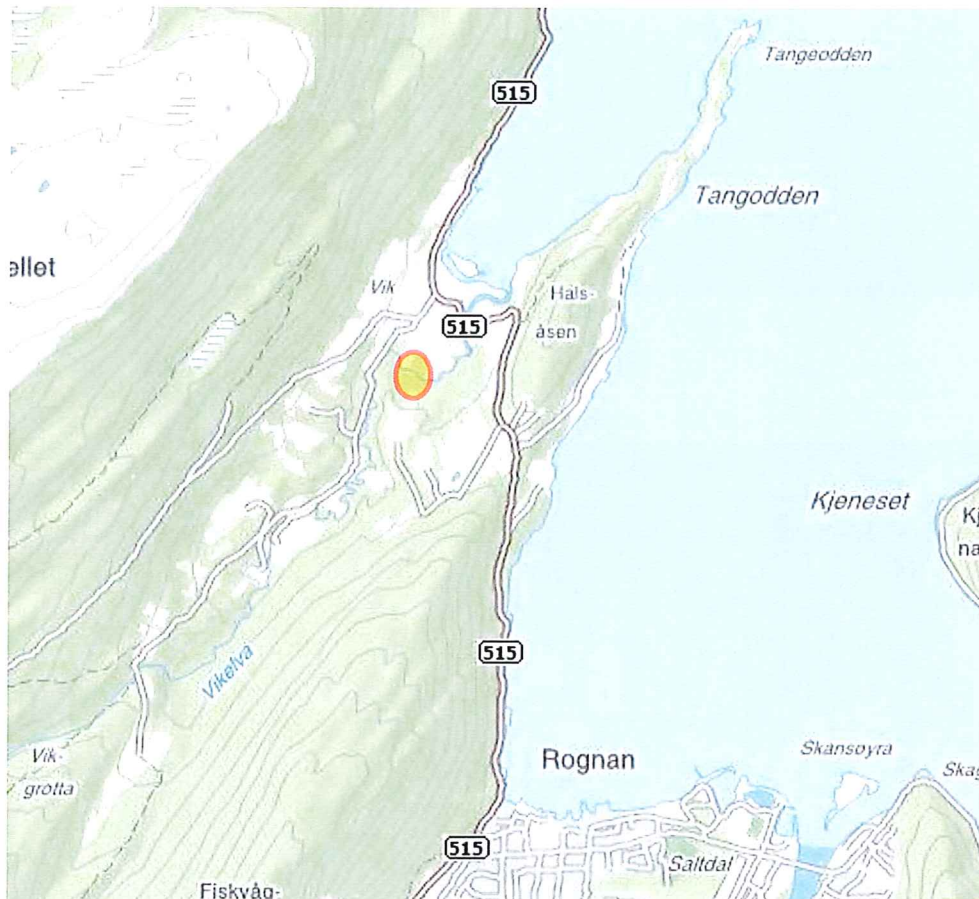

Fig 1 Skredområdet

Geologi og topografi

Området består av mektige marine avsetninger og landskapet er preget av mange større og mindre raviner ned mot Vikelva. Skredet fredag 1. november 13 gikk langs en mindre ravine i et område der det også tidligere har gått mindre skred, se fig 2. I området langs elva er det spor etter flere større og mindre skredgroper mot elva samt mindre utglidninger langs ravedalene. Noen av disse er yngre enn 10 år.

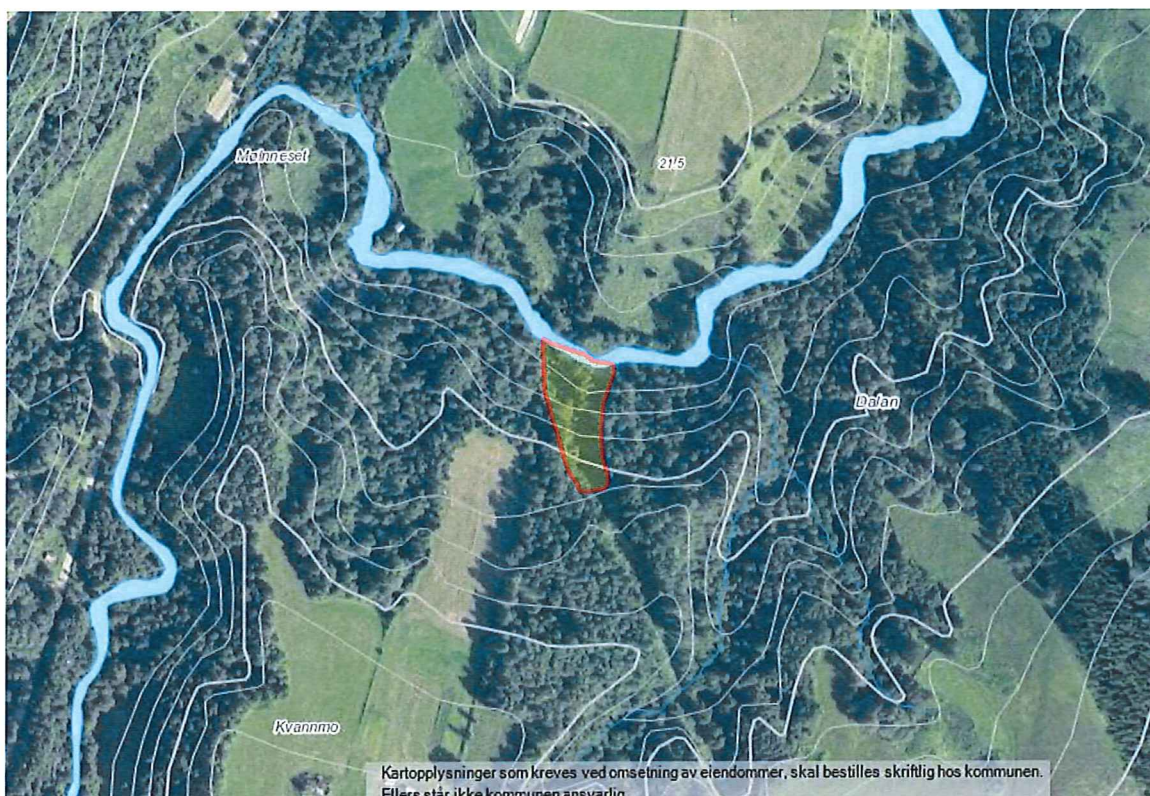

Fig 2: Omtrentlig plassering av skredgrop i et område preget av mange raviner som har gravd seg inn i de marine avsetningene.

Løsmasseavsteningene består av finkornige marine avsetninger som fremtrer som leir og silt, se fig 3. Disse finkornete massene er stedvis gjennomført av sandlinsjer og lag, stedvis vannførende, se bilde1. Over de siltige og leirige massene er det som regel et lag med 2-6 meter ensgradert sand som lokalt er sterkt vannførende i perioder med nedbør. Også disse er antatt marint avsatt. Langs Vikelva og i nedre del av Vik er det stedvis elveavsatt materiale, se fig 3. Dette materiale er antatt å dekke/ligge over marine avsetninger. Den marine grense ligger omtrent på kote 125 moh i området.

Det er observert fjell langs Vikelva, se fig 3, fra den gamle dammen ned til kraftstasjonen ved Møltneset. Berggrunnen her synes å bestå av glimmerskifer med strøkretning NNØ-SSV og fall mot SSØ. Området er ellers preget av marmor som er kjent for karstfenomen bla Vik grotta som den største.



Bilde 1 Sandlinser/lag mellom silt og leir

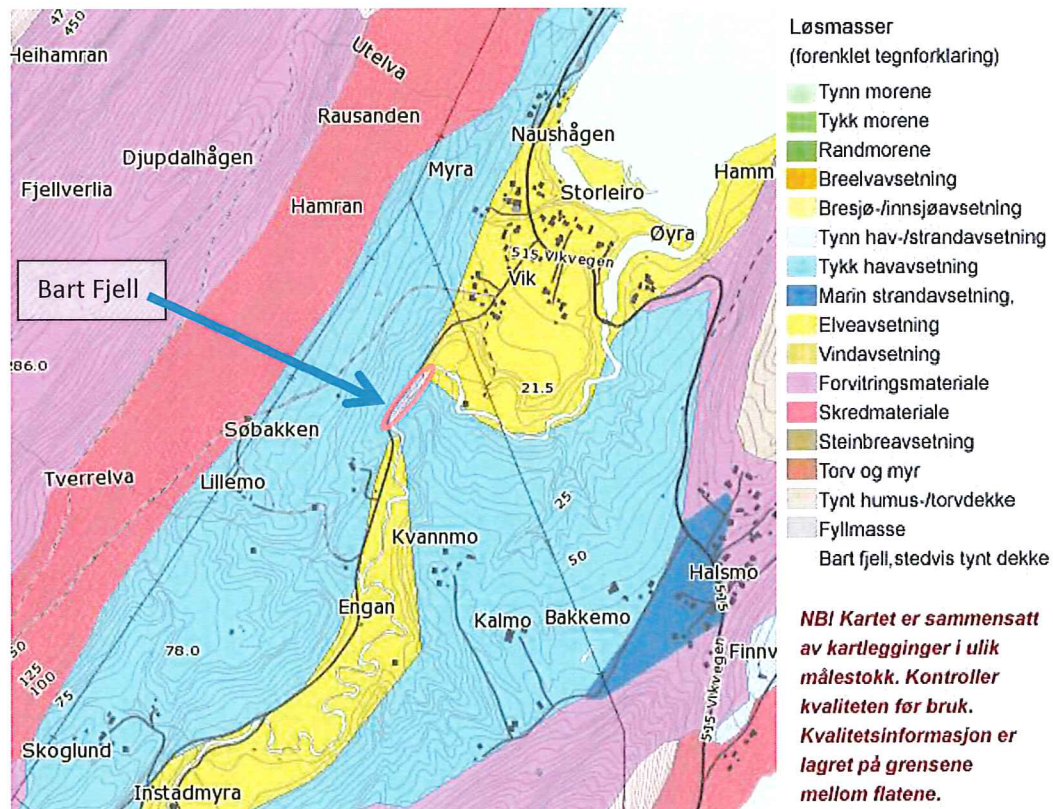

Fig 3 Kvartærgeologisk kart (løsmassekart) Vik, Saltdal etter NGU M 1:50.000

Observert skredaktivitet langs Vikelvas nedre løp

På befaringen ble det observert flere plasser med erosjon og nylige utglidninger. De viktigste er vist i figur 4.

«Hovedskredet»

Hovedskredet, se bilde 2, er en del av et område der det tidligere har vært en større utglidning.

I mai i 2012 gikk det skred i samme skredgropa som skredet 1 november, se bilde 3. Det ferskeste skredet er vurdert å være mellom 3.000-4.000 m² og anslagsvis 6-10.000 m³ var i bevegelse. Ut fra vurdering av fotoer fra skredet mai 2012 antas det siste skredet å være mer enn dobbelt så stort som skredet i 2012.

I nedre del av den gamle skredgropa er et utglidningsområde som er antatt 3-10 år gammelt merket D i figur 4.

Årsaken til skredet antar vi er oppbygging av grunnvannstrykk i fronten av skredgropa samt erosjon i nerkant av skredet som følge av elveerosjon. I underkant av tre uker før skredhendelsen var det frost i området, se fig 5, med sannsynlig teledannelse i vegetasjonsdekket og de ytre lagene av løsmassene. De tre siste dagene før skredet gikk kom det trolig nær 30 mm regn i området, se fig 5. Sandlagene i og over de mer tette leirige og siltige lagene er godt drenerende og når fronten var tett pga tele var det mulig å bygge opp et tilstrekkelig grunnvannstrykk til at grunnen/skråningen ble ustabil. Skredmassene ble beskrevet som «tyntflytende» og vannet kom i pulser den første dagen. Elva tok med seg mesteparten av massene som nådde ned til den. Elva ble heller ikke sperret av skredet og utglidningen gikk i det ytre 2-3 meterne av skråningen, se bildene 3 og 4.

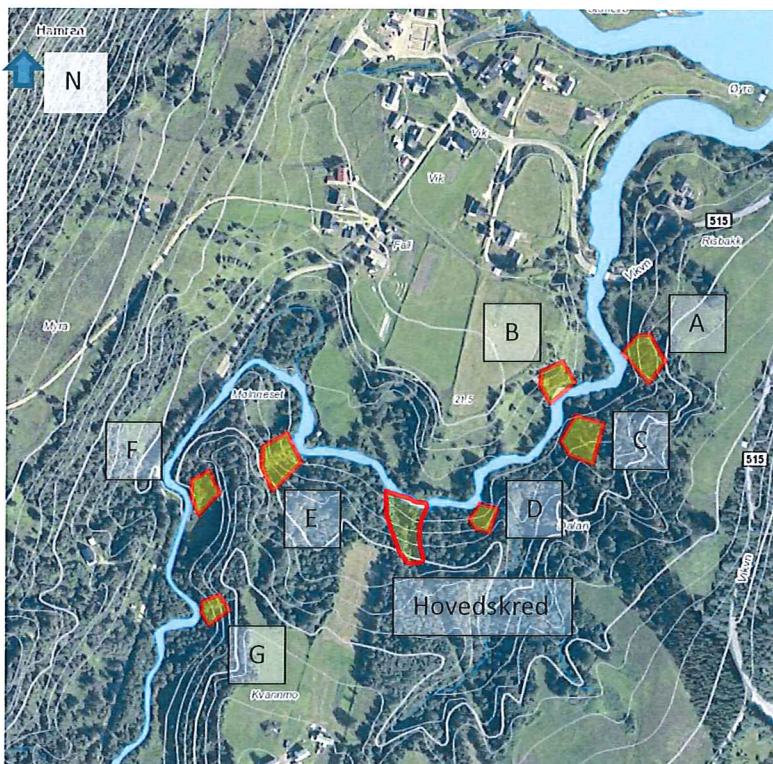

Figur 4: Ustabile områder langs Vikelvas nedre del (bare denne delen ble befart)

10

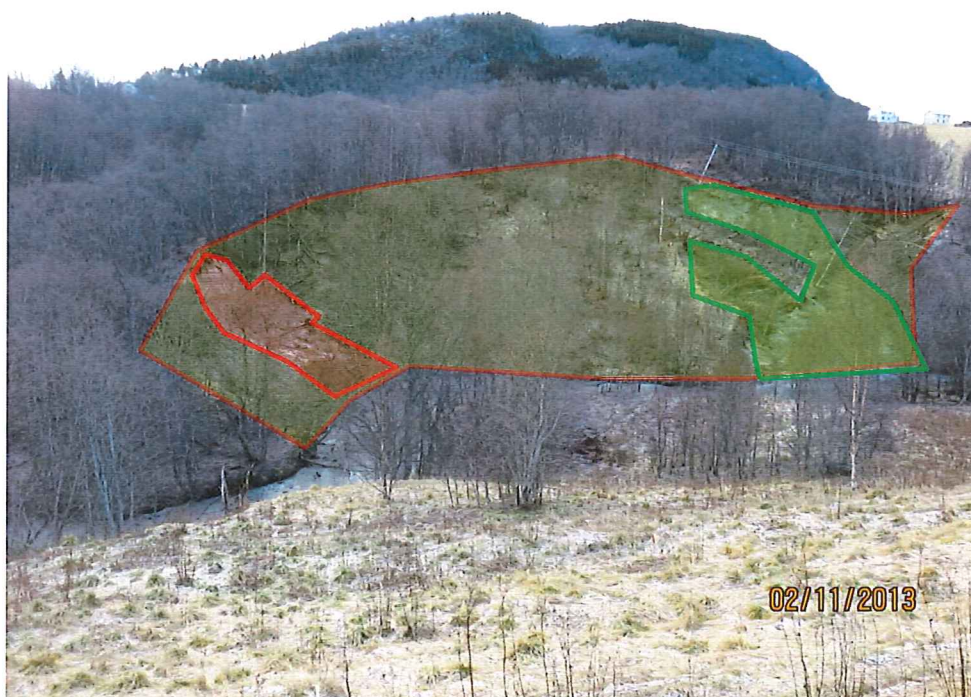

Bilde 2: I øvre bilde er de ulike skredhendelsene tegnet inn: Grønn skravur Skredet 1. november, rød skravur skred antatt 3-5 år gammelt, gulgrønn skravur omfang av utstabil område med flere utglidninger over tid. Nedre bilde er samme bilde uten skravur.

11



Bilde 3 (til venstre) øvre kant av skredgropa før skredet (bildet tatt mai 2012 ifm en mindre utglidning i samme område)
Bilde 4 til høyre samme området etter skredet 2013.

Figur 5 viser temperatur og nedbør ved målestasjonen Setså på andre siden av fjorden, ca 7 km unna.

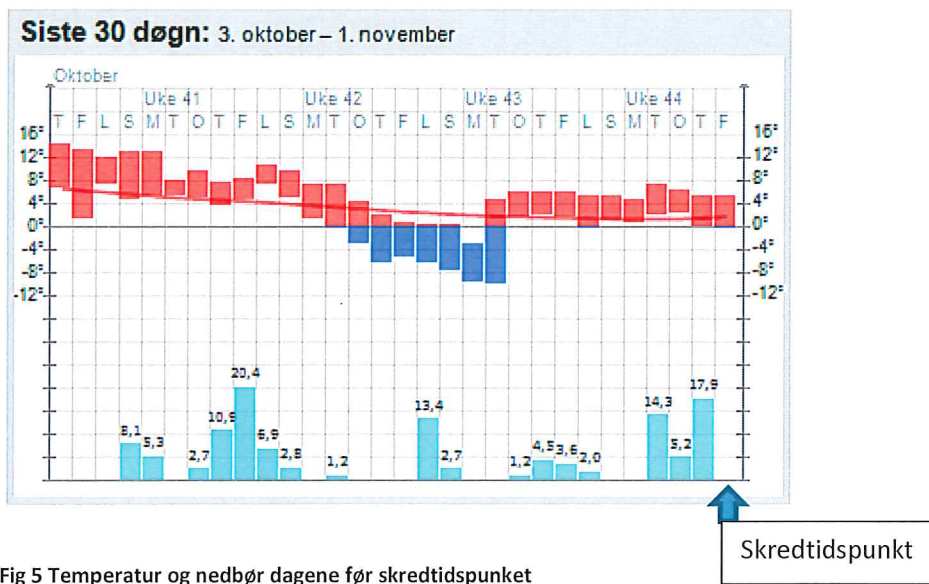

Fig 5 Temperatur og nedbør dagene før skredtidspunktet

Også i området merket A på figur har det nylig gått et mindre skred/utglidning, se bilde 5. Det er ikke verifisert om denne utglidningen gikk samme dag. Men årsaken synes å være erosjon og undergraving fra elva kombinert med mye nedbør og utglidning av det øvre laget i skråningen.

12



Bilde 5 Utglidning ved A, se fig 4

Ved B er det en tilsvarende utglidning, se bilde 6, men trolig en del eldre. Elveerosjon gjør at det stadig glir ut leir/silt i elva som vaskes bort.



Bilde 6 Utglidninger og erosjon ved B, se fig 4

Utglidningen ved C er en langsom strøm av leire ut i elva og vaskes bort av ellevannet. Bildet 7 viser hvordan terrenget er sunket og begynner å forme en ravedal.



Bilde 7: Utglidning ved C se fig 4

Utglidningen ved D er, som nevnt ovenfor, en del av en større skredgrop hvor skredet 1. november 13 gikk.



Bilde 8: Utglidningen ved D, se fig 4

Utglidningen ved E, se fig 4, synes å være noe eldre. Det som er spesielt med denne utglidningen er at det ved flom og oppstuvning av vann ved den gamle dammen ovenfor Mølleset tett nedstrøms utglidningen ved F strømmer vann gjennom fyllingen. Samtaler med grunneierne viser at dette har

14

skjedd i mange år, mer en 50 år. Det er en frykt for at elva skal finne seg et nytt løp mellom utglidningene ved E og F.



Bilde 9 til venstre og 10 til høyre: Ved flom, der elva ved bilde 10 stiger inn over sletta og bort til skråningen, kommer vann ut i grensen mellom sandlag på motsatt side av åsen (lyse masser i overkant av skredgroppa) og leir. Bilde 9 område E og bilde 10 område F, se fig 4.

Også ved G oppstrøms elva er det observert ravedannelse, se bilde 11. Ovenfor dette stedet ble ikke elva befart.



Bilde 11: Utglidningen ved G, se fig 4

Også i de mange ravedalene er det ustabiliteter i form av mindre utglidninger som bilde 12 og 13 er et eksempel på. Ved nedbør eroderer de fine løsmassene lett og dalene «eter» seg bakover og skråningene ned mot bunnen av ravinene blir ustabile.



Bilde 12 og 13: Ravine eroderer bakover i ravedalen (til venstre) og skråningene blir ustabile, bildet til høyre.

Vurdering av faren for nye skred

Det har gått mange mindre løsmasseskred og utglidninger langs Vikelva og i de tilhørende ravedalene. Frekvensen av utglidninger som følge av erosjon og utgraving fra elva vil fortsatt være høy. Størst risiko for skred antar vi vil være om våren i teleløsningsperioden samt om høsten ved store nedbørsmengder. Trolig er det og vil være mindre utglidninger årlig. Disse skredene er normalt svært små og konsekvensene små ut over at jordbruksareal etter hvert vil bli redusert.

Større skred som kan demme opp Vikelva i kortere perioder kan ikke utelukkes selv om frekvensen antas være lav, mindre enn ett pr 100 år.

Størst konsekvens vil en eventuell gjennomskjæring av Vikelva gjennom åsryggen ovenfor Mølleset, se fig 2 og 4. Det er sannsynlig at fjellet som danner terskelen i Vikelva her, se bilde14, ikke ligger like høyt under løsmassene under Kvanmo. En eventuell gjennomskjæring vil få konsekvenser på nedstrøms og oppstrøms elva. Slik vi ser det, er det imidlertid ingen overhengende fare for at dette skal skje med det første, men bør likevel tas på alvor.



Bilde 14 Fjellterskelen i Vikelva. Her har det tidligere vært en liten dam. Terskelen ligger tett vest av F figur 4.

16

Skråningene, der det siste skredet gikk, er ikke stabile. Det må derfor ventes flere mindre skred i dette området.

Forslag til sikring og videre undersøkelser

For å redusere frekvensen av mindre skred og å bremse erosjonen langs Vikelva vil elveforbygning og stedvis plastring i deler av skråningen mot elva være mest effektivt. Dette gjelder også i utsatte ravnedaler. Bygging av elveforbygning vil trolig være et krevende arbeid. Bløte partier med dårlig bæreevne og lokal ustabilitet i løsmassene i elveskråningen vil gi utfordringer. Vi anbefaler derfor at det gjøres en vurdering/kartlegging av områdestabiliteten i tillegg til detaljstabilitet i kritiske partier før arbeidene igangsettes.

På befaringen ble det ikke funnet spor eller indikasjon på kvikkleire i området, men dette kan ikke utelukkes. Videre er områdestabiliteten ikke kjent/kartlagt. Det anbefales at dette gjøres, bla med hjelp av grunnboringer på utvalgte steder. Særlig viktig er det at området med bebyggelse ut mot fjorden i Vik kartlegges.

Også muligheten for en fremtidig gjennomskjæring av åsen ovenfor Møltneset bør kartlegges. Dypet til fjell i dette partiet kartlegges best med seismiske undersøkelser eventuelt supplert med en eller flere kontrollboringer til fjell samt kartlegging av mulige åpne drenerende sandlag i området. Også her vil en elveforbygning være mest effektivt for å bremse utviklingen. Det bør utredes om forbygningen bør kombineres med en tett membran i flomsonen mot de mest kritiske områdene for å hindre at vann strømmer gjennom åsen ved flom.

Bodø 07.11.13

Harald Rostad

Ingeniørgeolog

Delegerte vedtak

ePhorte®

Seleksjon: Utvalg: 20 - Delegerte viltsaker, Journaldato: 19.6.2013 - 12.12.2013

Rapport generert: 12.12.2013

Utvalg	Løpenr	Saksnr	Type	Dato	Tittel	Status	Saksbehandler
DV	6008/2010	7/10	DS	05.07.2013	Simon Engholm. Skuddpremie for gaupe	J	Rune Berg
DV	7273/2012	4/12	DS	05.07.2013	Søknad om fritak for båndtvang	J	Rune Berg
DV	7366/2012	5/12	DS	05.07.2013	Tilskudd til lag og foreninger	J	Rune Berg
DV	6334/2013	5/13	DS	12.07.2013	Kommunalt jaktlag. Søknad om dispensasjon fra hundeloven § 9a	R	Rune Berg
DV	7044/2013	6/13	DS	23.08.2013	Fisketrygdavgift	F	Rune Berg

17

Delegerte vedtak

ePhorte®

Seleksjon: Utvalg: 12 - Delegerte næringssaker, Journaldato: 19.6.2013 - 12.12.2013

Rapport generert: 12.12.2013

Utvalg	Løpenr	Saksnr	Type	Dato	Tittel	Status	Saksbehandler
DN	6674/2010	9/10	DS	05.07.2013	Søknad om tilskudd til veivalgskurs	J	Ivar Skogset
DN	6683/2010	10/10	DS	05.07.2013	Saitdal Gjeterhundlag. Søknad om tilskudd til studietur.	J	Ivar Skogset
DN	8775/2010	11/10	DS	05.07.2013	Søknad om støtte. Salten Mobil Sveis	J	Ivar Skogset
DN	788/2012	2/12	DS	05.07.2013	Bevilgning av midler til premierefest, Alt for Rognan gjør "Alt for damene"	J	Ivar Skogset
DN	5782/2013	5/13	DS	25.06.2013	Dekning av utgifter til kjøp av blomster ved markering	F	Ivar Skogset
DN	6328/2013	6/13	DS	11.07.2013	Saitdal Sausankelag. Søknad om midler til GPS-kurs	F	Ivar Skogset
DN	8855/2013	7/13	DS	22.10.2013	Søknad om støtte til utgivelse av bok. Selfangst	F	Ivar Skogset
DN	9497/2013	8/13	DS	11.11.2013	Annonse, IMAP	F	Ivar Skogset
DN	9641/2013	9/13	DS	14.11.2013	Bevilgning av midler til CD-innspilling. Bredesen v/Anja Bredesen	F	Ivar Skogset

18

Delegerte vedtak

ePhorte®

Seleksjon: Utvalg: 11 - Delgerete saker om motorferdsel i utmark, Journaldato: 19.6.2013 - 12.12.2013
 Rapport generert: 12.12.2013

Utvalg	Løpnr	Saksnr	Type	Dato	Tittel	Status	Saksbehandler
DM	5959/2010	156/10	DS	05.07.2013	Hanne B. Ernstsen. Søknader etter § 6. Barmarkskjøring 2010.	J	Rune Berg
DM	5960/2010	157/10	DS	05.07.2013	Jan Ståle Jansen. Søknader etter § 6. Barmarkskjøring 2010.	J	Rune Berg
DM	5969/2010	158/10	DS	05.07.2013	Roger Ingvaldsen. Søknad om dispensasjon for bruk av helikopter.	J	Rune Berg
DM	5996/2010	159/10	DS	05.07.2013	Bjarne Eriksen. Søknad om tillatelse til materialtransport med helikopter i Lønsdal II hyttefelt på Saltfjellet.	J	Rune Berg
DM	131/2011	8/11	DS	05.07.2013	Munnavegen vegandelslag/drifsselskap. Søknad om oppsetting av vegbom og bomavgift etter Veglova § 56.	J	Frode Tjønn
DM	701/2012	13/12	DS	05.07.2013	Rigmor Larsen. Søknad om motorferdsel i utmark	J	Rune Berg
DM	7418/2012	185/12	DS	05.07.2013	Svar på søknad etter § 6	J	Rune Berg
DM	7440/2012	186/12	DS	05.07.2013	Svar på søknad etter motorferdselloven § 6	J	Rune Berg
DM	7494/2012	95/12	DS	05.07.2013	Søknad om motorisert ferdsele etter § 6 i Motorferdselslova. Nils Misvær kjøring til hytte ved Krokvatn.	J	Frode Tjønn
DM	7597/2012	187/12	DS	05.07.2013	Søknad om motorferdsel i forbindelse med skadefelling av jerv	J	Marianne Hoff
DM	7640/2012	188/12	DS	05.07.2013	Søknad om motorisert ferdsele. Bruk av helikopter for transport av nødvendig utstyr til Krokvatn	J	Frode Tjønn
DM	7740/2012	189/12	DS	05.07.2013	Jørgen sigurd Hansen. Søknad om motorferdsel i utmar. En tur.	J	Arne Hals
DM	8515/2012	190/12	DS	05.07.2013	Søknad etter § 6	J	Rune Berg
DM	1138/2013	63/13	DS	26.11.2013	Leif Jansen. Dispensasjon etter § 5c	J	Rune Berg
DM	2179/2013	115/13	DS	26.11.2013	Søknad etter § 3e. Skiløype	J	Rune Berg
DM	2633/2013	124/13	DS	26.11.2013	Søknad etter § 3e. Skiløype	J	Rune Berg
DM	2819/2013	147/13	DS	26.11.2013	Torbjørn Midtgård og Randi Midtgård Spørck. Søknad om motorferdsel i utmark	J	Rune Berg
DM	2861/2013	156/13	DS	26.11.2013	Søknad etter § 3e. Skiløype	J	Rune Berg
DM	3011/2013	161/13	DS	26.11.2013	P.K.Strøm as. Dispensasjon etter § 6	J	Rune Berg
DM	3017/2013	162/13	DS	26.11.2013	Jarle Hansen. Søknad om motorferdsel i utmark	J	Rune Berg
DM	3029/2013	163/13	DS	26.11.2013	A. Moan. Dispensasjon etter §6	J	Rune Berg
DM	3048/2013	164/13	DS	26.11.2013	Bjørnar Åsen. Søknad om motorferdsel i utmark	J	Rune Berg
DM	3219/2013	165/13	DS	26.11.2013	Eile Marit Vågeng. Søknad om motorferdsel i utmark	J	Rune Berg
DM	3244/2013	166/13	DS	26.11.2013	John Gunnar Olsen. Søknad om motorferdsel i utmark	J	Rune Berg
DM	3402/2013	170/13	DS	26.11.2013	Terje Sørensen. Søknad om motorferdsel i utmark	J	Rune Berg

Utvalg	Løpenr	Saksnr	Type	Dato	Tittel	Status	Saksbehandler
DM	3850/2013	174/13	DS	04.07.2013	Rune Haugberg. Dispensasjon etter § 5c	J	Rune Berg
DM	5164/2013	175/13	DS	26.11.2013	Are Kristiansen. Søknad om motorferdse i utmark	J	Rune Berg
DM	5171/2013	176/13	DS	26.11.2013	Stein Horn. Søknad om motorferdse i utmark	J	Rune Berg
DM	6173/2013	177/13	DS	05.07.2013	Hanne og Stian Ernstsen. Søknad om motorferdse i utmark	R	Rune Berg
DM	6327/2013	178/13	DS	11.07.2013	Torleif Helgesen. Søknad om motorferdse i utmark	R	Rune Berg
DM	6437/2013	179/13	DS	22.07.2013	Tinfos AS/ Saksenvik kraft. Søknad om motorferdse i utmark	F	Rune Berg
DM	6442/2013	180/13	DS	22.07.2013	Turid Hansen. Motorferdse i utmark	F	Rune Berg
DM	6850/2013	181/13	DS	15.08.2013	Tone Esaiassen og Jørn-Magne Johansen. Dispensasjon etter § 6	U	Rune Berg
DM	7413/2013	182/13	DS	06.09.2013	Rundskriv departement / direktorat	R	Rune Berg
DM	8059/2013	183/13	DS	23.10.2013	Ivar Roos. Dispensasjon etter § 5c og 5e	J	Rune Berg
DM	8066/2013	184/13	DS	23.10.2013	Arne Arnesen. Dispensasjon etter § 5c	J	Rune Berg
DM	8068/2013	185/13	DS	23.10.2013	Alf Sture Vik. Dispensasjon etter § 5c	J	Rune Berg
DM	8473/2013	186/13	DS	26.11.2013	Johan Bentsen. Søknad om motorferdse i utmark	J	Rune Berg
DM	8629/2013	187/13	DS	23.10.2013	Kenneth Kristensen. Dispensasjon etter § 5c og 5e	J	Rune Berg
DM	8634/2013	188/13	DS	23.10.2013	Karstein Vik. Dispensasjon etter § 5c	J	Rune Berg
DM	8637/2013	189/13	DS	23.10.2013	Elin og Torbjørn Lundbakk. Dispensasjon etter § 5c og 5e	J	Rune Berg
DM	8638/2013	190/13	DS	23.10.2013	Karin Jansen. Dispensasjon etter § 5c	J	Rune Berg
DM	8640/2013	191/13	DS	23.10.2013	Jenny Ann Ekornes. Dispensasjon etter § 5c	J	Rune Berg
DM	9374/2013	192/13	DS	26.11.2013	Cato Frantzen. Dispensasjon etter § 5e	J	Rune Berg
DM	9438/2013	193/13	DS	07.11.2013	Jan Ole Petterson. Dispensasjon etter § 5c	F	Rune Berg
DM	9440/2013	194/13	DS	07.11.2013	John Kristensen. Dispensasjon etter § 5c og 5e	F	Rune Berg
DM	9554/2013	195/13	DS	13.11.2013	Tinfos AS/ Saksenvik kraft. Søknad om motorferdse i utmark	F	Rune Berg
DM	9766/2013	196/13	DS	04.12.2013	Wigdis og Odd Holmvaag. Søknad om motorferdse i utmark	J	Rune Berg
DM	9801/2013	197/13	DS	04.12.2013	Arvid Wilhelmsen. Dispensasjon etter § 5c og 5e	J	Rune Berg
DM	9802/2013	198/13	DS	04.12.2013	Leif Jenssen. Dispensasjon etter § 5c	J	Rune Berg
DM	9811/2013	199/13	DS	04.12.2013	Tore Amundsen. Dispensasjon etter § 5c	J	Rune Berg
DM	9868/2013	200/13	DS	04.12.2013	Frank T. Karlisen. Dispensasjon etter § 5b	J	Rune Berg
DM	9894/2013	201/13	DS	03.12.2013	Anny Unosen. Dispensasjon etter § 5c og 5e	J	Rune Berg
DM	9897/2013	202/13	DS	03.12.2013	Cato Willassen. Dispensasjon etter § 5c	J	Rune Berg
DM	9900/2013	203/13	DS	21.11.2013	John Magne Moen. Dispensasjon etter § 5c og 5e	R	Rune Berg

20

Utvalg	Løpenr	Saksnr	Type	Dato	Tittel	Status	Saksbehandler
DM	9917/2013	204/13	DS	03.12.2013	Trond Richard Bjørnli. Dispensasjon etter § 5c	J	Rune Berg
DM	9926/2013	205/13	DS	03.12.2013	Lars Schjelderup. Dispensasjon etter § 5c og 5e	J	Rune Berg
DM	9958/2013	206/13	DS	04.12.2013	Søknad om motorferdsel i utmark. David Andersen og Marit Paulsen Breimo	J	Rune Berg
DM	9962/2013	207/13	DS	04.12.2013	Svein Yngve Ingvaldsen. Søknad om motorferdsel i utmark	J	Rune Berg
DM	9963/2013	208/13	DS	04.12.2013	Vidar Holm. Søknad om motorferdsel i utmark	J	Rune Berg
DM	9977/2013	209/13	DS	04.12.2013	Bjørn Jensen. Søknad om motorferdsel i utmark	J	Rune Berg
DM	9994/2013	210/13	DS	04.12.2013	Søknad om motorferdsel i utmark. Magne Hermann Steigen	J	Rune Berg
DM	10004/2013	211/13	DS	04.12.2013	Jon-Inge Eliassen. Søknad om motorferdsel i utmark	J	Rune Berg
DM	10010/2013	212/13	DS	04.12.2013	Roald Ingvaldsen. Søknad om motorferdsel i utmark	J	Rune Berg
DM	10049/2013	213/13	DS	28.11.2013	Brian Karlsson og Randi Hanssen. Søknad om motorferdsel i utmark.	F	Rune Berg
DM	10054/2013	214/13	DS	28.11.2013	Per Saltnes. Søknad om motorferdsel i utmark	F	Rune Berg
DM	10058/2013	215/13	DS	28.11.2013	Nordland sivilforsvar. Søknad om motorferdsel i utmark	F	Rune Berg
DM	10292/2013	216/13	DS	06.12.2013	Mona Lind. Dispensasjon etter § 5c	F	Rune Berg
DM	10293/2013	217/13	DS	06.12.2013	Tor Andreassen. Dispensasjon etter § 5c og 5e	F	Rune Berg
DM	10294/2013	218/13	DS	06.12.2013	Eddgard Larsen. Dispensasjon etter § 5e	F	Rune Berg

2
1

Delegerte vedtak

ePhorte ®

Seleksjon: Utvalg: 19 - Delegerte skogbrukssaker, Journaldato: 19.6.2013 - 12.12.2013

Rapport generert: 12.12.2013

Utvalg	Løpenr	Saksnr	Type	Dato	Tittel	Status	Saksbehandler
DSK	469/2013	1/13	DS	05.07.2013	SØKNAD OM BYGGETILLATELSE FOR MUNNAVOLLVEIEN (SKOGSBILVEI KL. 3) VED ØVRE DRAGEID	J	Wilhelm Morgenstjerne

22

Delegerte vedtak

ePhorte ®

Seleksjon: Utvalg: 10 - Delegerte landbrukssaker, Journaldato: 19.6.2013 - 12.12.2013

Rapport generert: 12.12.2013

Utvalg	Løpenr	Saksnr	Type	Dato	Tittel	Status	Saksbehandler
DL	5931/2013	16/13	DS	28.06.2013	Svar på søknad om konsesjon på gnr. 25 bnr. 10 i Saltdal	F	Marianne Hoff
DL	5944/2013	17/13	DS	28.06.2013	Svar på søknad om konsesjon på gnr. 17 bnr. 12	F	Marianne Hoff
DL	6102/2013	18/13	DS	04.07.2013	Gnr. 8/1,21 - Søknad om fradeling av tomt for eksisterende hytte og rekvisisjon av oppmålingsforretning. Eier: Per Saltnes m.fl.. Erverver: Trygve H. Olsen	U	Wilhelm Morgenstjerne
DL	6106/2013	19/13	DS	04.07.2013	Gnr. 8/1,21. Rekvisisjon av oppmålingsforretning og søknad om fradeling. Eier: Per Saltnes m.fl.. Erverver: Trygve H. Olsen	F	Wilhelm Morgenstjerne
DL	6125/2013	20/13	DS	04.07.2013	Søknad om deling av gnr. 24 bnr. 9 i Saltdal	F	Marianne Hoff
DL	6128/2013	21/13	DS	04.07.2013	11/65 - Søknad om fradeling av tomt for eksisterende hytte og rekvisisjon av oppmålingsforretning ved Skar. Eier: Jan Didrik Johansen. Erverver: Odd-Arve Bentsen	F	Wilhelm Morgenstjerne
DL	6150/2013	22/13	DS	04.07.2013	17/5 - Ørjan Larsos. Søknad om fradeling av ubebygd boligtomt ved Munnavollen ved Øvre Drageid. Erverver: Håvard Alm	U	Wilhelm Morgenstjerne
DL	6151/2013	23/13	DS	04.07.2013	17/5 - Ørjan Larsos. Søknad om fradeling av ubebygd boligtomt ved Munnavollen ved Øvre Drageid. Erverver: Håvard Alm	F	Wilhelm Morgenstjerne
DL	6331/2013	24/13	DS	11.07.2013	Manuell beregning av produksjonstilskudd	F	Marianne Hoff
DL	6332/2013	25/13	DS	11.07.2013	Manuell beregning av produksjonstilskudd	F	Marianne Hoff
DL	6824/2013	26/13	DS	14.08.2013	Gnr. 33/8. Karin Egeberg. Fagerli. Søknad om deling av grunneiendom. Fradeling av hyttetomt nord for Seidvatnet ved Bleiknes. Erverver: Karin Elisabeth Egeberg	F	Wilhelm Morgenstjerne
DL	6935/2013	27/13	DS	20.08.2013	Søknad om midlertidig omdisponering av dyrkemark gnr. 22 bnr. 7 og 4 i Saltdal	F	Marianne Hoff
DL	7018/2013	28/13	DS	22.08.2013	44/11. Tor Andreassen. Rekvisisjon av oppmålingsforretning - Fradeling av tomt for eksisterende hytte ved Hals - Erverver: Leif fjellström	U	Wilhelm Morgenstjerne
DL	7019/2013	29/13	DS	22.08.2013	44/11. Tor Andreassen. Rekvisisjon av oppmålingsforretning - Fradeling av tomt for eksisterende hytte ved Hals - Erverver: Leif Fjellström	F	Wilhelm Morgenstjerne
DL	7113/2013	30/13	DS	27.08.2013	Søknad om deling av gnr. 33 bnr. 3 i Saltdal	F	Marianne Hoff
DL	7121/2013	31/13	DS	27.08.2013	Søknad om deling av gnr. 19 bnr. 18 i Saltdal	F	Marianne Hoff
DL	7290/2013	32/13	DS	27.08.2013	Søknad om deling av gnr. 3 bnr. 6 i Saltdal	R	Marianne Hoff
DL	7355/2013	33/13	DS	04.09.2013	Svar på søknad om SMIL-tilskudd 2013 - Halvard Halvorsen	F	Marianne Hoff
DL	7372/2013	34/13	DS	04.09.2013	Svar på søknad om SMIL-tilskudd 2013 - Bentsen Fritid DA	F	Marianne Hoff
DL	7394/2013	35/13	DS	05.09.2013	Søknad om deling av gnr. 43 bnr. 17	F	Marianne Hoff
DL	7396/2013	36/13	DS	05.09.2013	Gnr 43/1 -Søknad om dispensasjon og fradeling av tomt ved Langånes for eksisterende hytte på festetomt. Eiere: Kåre og Hjalmar Johansen. Erverver: Gudrun Vestgård	F	Wilhelm Morgenstjerne

2
f

Utvalg	Løpenr	Saksnr	Type	Dato	Tittel	Status	Saksbehandler
DL	7902/2013	37/13	DS	25.09.2013	Svar på søknad om tilskudd - SMIL 2013	R	Marianne Hoff
DL	8120/2013	38/13	DS	01.10.2013	Svar på søknad om SMIL tilskudd 2013 - Thorleif Vik	F	Marianne Hoff
DL	8474/2013	39/13	DS	08.10.2013	Svar på søknad om tilskudd til SMIL 2013	F	Marianne Hoff
DL	8477/2013	40/13	DS	08.10.2013	Svar på søknad om SMIL 2013 - Kenneth Sund	F	Marianne Hoff
DL	9455/2013	41/13	DS	07.11.2013	Søknad om tilskudd til drenering av jordbruksjord - gnr. 5 bnr. 29 i Saltdal	F	Marianne Hoff
DL	9484/2013	42/13	DS	08.11.2013	Søknad om tilskudd til drenering av jordbruksjord - Ingvar Ramsvik	F	Marianne Hoff
DL	9490/2013	43/13	DS	08.11.2013	Svar på søknad om tilskudd til spesielle miljøtiltak i jordbruket	F	Marianne Hoff
DL	9493/2013	44/13	DS	08.11.2013	Svar på søknad om tilskudd til spesielle miljøtiltak i jordbruket	F	Marianne Hoff
DL	10121/2013	45/13	DS	29.11.2013	Svar på søknad om deling av driftsenhet - gnr.10 bnr. 5 i Saltdal	F	Marianne Hoff
DL	10149/2013	46/13	DS	02.12.2013	Svar på søknad om deling av gnr. 28 bnr. 3 i Saltdal	F	Marianne Hoff

Delegerte vedtak

ePhorte®

Seleksjon: Utvalg: 9 - Delegerte byggesaker, Journaldato: 19.6.2013 - 12.12.2013

Rapport generert: 12.12.2013

Utvalg	Løpenr	Saksnr	Type	Dato	Tittel	Status	Saksbehandler
DB	8840/2010	165/10	DS	05.07.2013	Søknad om dispensasjon fra reguleringsplan for Saltnes vestre. Oppføring av garasje.	J	Frode Tjønn
DB	8961/2010	166/10	DS	05.07.2013	Søknad om dispensasjon for oppføring av garasje 6/68, samt oppføring av enebolig	J	Frode Tjønn
DB	9902/2012	130/12	DS	05.07.2013	Byggetillatelse tilbygg bolig og garasje. Nestby	J	Rolf Inge Fåkvam
DB	10722/2012	134/12	DS	05.07.2013	Tillatelse, rehabilitering av ildsted/skorstein. Jarle A. Nilsen. Runden	J	Rolf Inge Fåkvam
DB	10727/2012	137/12	DS	05.07.2013	Tillatelse deling, Opplysningsvesenets fond. Saltdal prestegård	J	Rolf Inge Fåkvam
DB	10772/2012	138/12	DS	05.07.2013	Byggetillatelse, Rusånes Fabrikker AS. Russånes	J	Rolf Inge Fåkvam
DB	10941/2012	139/12	DS	05.07.2013	Tillatelse til deling og oppmåling. Saltdal kirke.	J	Rolf Inge Fåkvam
DB	11097/2012	141/12	DS	05.07.2013	Tillatelse til arrangement Slipen 30.11.12	J	Rolf Inge Fåkvam
DB	11773/2012	143/12	DS	05.07.2013	Bruksendring. Lasse Bang. Furuveien 49.	J	Rolf Inge Fåkvam
DB	91/2013	1/13	DS	05.07.2013	Igangsettingstillatelse produksjonshall. Rusånes Fabrikker AS	J	Rolf Inge Fåkvam
DB	1153/2013	3/13	DS	05.07.2013	Byggetillatelse tilbygg bolig. Per Trældal. Runden	J	Rolf Inge Fåkvam
DB	1199/2013	4/13	DS	05.07.2013	Byggetillatelse, utbygg hytte. Knøvelåsvatn. Thorbjørn Håkonsen	J	Rolf Inge Fåkvam
DB	4157/2013	31/13	DS	04.07.2013	Tillatelse til installasjon av ildsted . Eva Øyen Vassbotnfjell	J	Rolf Inge Fåkvam
DB	5784/2013	49/13	DS	25.06.2013	Byggetillatelse. Tilbygg hytte. Bent Freddy Romness Sollund. Skaiti	F	Rolf Inge Fåkvam
DB	5881/2013	50/13	DS	27.06.2013	Byggetillatelse, bolig. Jeanette Steen Kristensen. Rognan	F	Rolf Inge Fåkvam
DB	5972/2013	51/13	DS	01.07.2013	Varsel om vedtak, opprydding Lønsdalstunet	U	Rolf Inge Fåkvam
DB	6215/2013	52/13	DS	04.10.2013	Byggetillatelse, bolig. Runar Løvdal Jensen. Saltnes	J	Rolf Inge Fåkvam
DB	6238/2013	53/13	DS	09.07.2013	Omlagging av vei på grunn av flomskader i Dyppen, Lønsdal.	F	Judit Dahl
DB	6620/2013	54/13	DS	29.07.2013	Igangsettingstillatelse tilbygg. Magne Nilsen. Gnr 45/4	F	Judit Dahl
DB	6625/2013	55/13	DS	30.07.2013	Igangsettingstillatelse tilbygg. Kjell Espen Sivertsen. Gnr 43/73	F	Judit Dahl
DB	6647/2013	56/13	DS	31.07.2013	Igangsettingstillatelse tilbygg. Statensvegvesen. Eiendom 76/5	F	Judit Dahl
DB	6657/2013	57/13	DS	01.08.2013	Igangsettingstillatelse tilbygg. Torbjørn Jansen. Eiendom 12/32.	F	Judit Dahl
DB	6771/2013	58/13	DS	12.08.2013	Igangsettingstillatelse tilbygg og nytt uthus. Jan Helge Hunstad. Eiendom 10/11.	F	Judit Dahl
DB	6798/2013	59/13	DS	13.08.2013	Fasadeendring hytte. Jorunn Medås.	F	Judit Dahl
DB	6808/2013	60/13	DS	14.08.2013	Igangsettingstillatelse carport. Oddrun A. Bentsen. Eiendom 20/172.	F	Judit Dahl
DB	6809/2013	61/13	DS	14.08.2013	Igangsettingstillatelse, tilbygg hytte. Roald Wangen. eiendom 10/166.	F	Judit Dahl

25

Utvalg	Løpenr	Saksnr	Type	Dato	Tittel	Status	Saksbehandler
DB	6810/2013	62/13	DS	14.08.2013	Igangsettingstillatelse, garasje nr 2, Ken-Anders Nedregård. Eiendom 8/210.	U	Judit Dahl
DB	6835/2013	63/13	DS	14.08.2013	Igangsettingstillatelse, garasje. Magne Kristensen. Eiendom 2/7.	F	Judit Dahl
DB	6838/2013	64/13	DS	15.08.2013	Igangsettingstillatelse, uthus ved hytta. Sverre Vollan. Eiendom 76/1/154.	F	Judit Dahl
DB	6876/2013	65/13	DS	16.08.2013	Rivingsstillatelse. Saltal kommunen. Eiendom 43/94.	F	Judit Dahl
DB	6954/2013	66/13	DS	20.08.2013	Igangsettingstillatelse garasje. Geir Isaksen. Eiendom 42/87.	F	Judit Dahl
DB	6960/2013	67/13	DS	20.08.2013	Igangsettingstillatelse uthus. Håvard Solhaug. Eiendom 67/1/101.	F	Judit Dahl
DB	6963/2013	68/13	DS	20.08.2013	Igangsettingstillatelse tilbygg på hytte. Gudrun Vestgård. Eiendom 34/8.	F	Judit Dahl
DB	6964/2013	69/13	DS	20.08.2013	Fasadeendring uthus Sverre Eriksen. Eiendom 20/100.	F	Judit Dahl
DB	7048/2013	70/13	DS	26.08.2013	Igangsettingstillatelse garasje. Roald Kristensen. Eiendom 44/15	J	Judit Dahl
DB	7082/2013	71/13	DS	26.08.2013	Tillatelse reprasjon av pipe. Sonja Kvarnes. Eiendom 12/94.	F	Judit Dahl
DB	7099/2013	72/13	DS	26.08.2013	Igangsettingstillatelse garasje. John Setså. Bakkevegen 10. Eiendom 42/16.	F	Judit Dahl
DB	7101/2013	73/13	DS	26.08.2013	Igangsettingstillatelse, tilbygg hytte. Svein Egil Kristensen. Eiendom 72/1/48.	F	Judit Dahl
DB	7142/2013	74/13	DS	27.08.2013	Igangsettingstillatelse uthus til hytte. Jan-Inge Johansen. Eiendom 70/1/44.	F	Judit Dahl
DB	7147/2013	75/13	DS	28.08.2013	Saltal Prestegård. Søknad om deling av grunneiendom 42/5.	F	Judit Dahl
DB	7167/2013	76/13	DS	28.08.2013	Igangsettingstillatelse garasje. Lasse A. Bang. Eiendom 43/1255.	F	Judit Dahl
DB	7200/2013	77/13	DS	29.08.2013	Igangsettingstillatelse for tilbygg bolig. Tommy Kristensen. Eiendom 22/1.	F	Judit Dahl
DB	7229/2013	78/13	DS	29.08.2013	Saltal Prestegård. Søknad om deling av av grunneiendom 42/1/144.	F	Judit Dahl
DB	7231/2013	79/13	DS	30.08.2013	Igangsettingstillatelse, hytte. Wenche Johansen. Eiendom 8/19.	F	Judit Dahl
DB	7233/2013	80/13	DS	30.09.2013	Igangsettingstillatelse, hytte og uthus. Jørn Erik Pedersen. Eiendom 26/2	F	Judit Dahl
DB	7235/2013	81/13	DS	30.08.2013	Igangsettingstillatelse, uthus. Stig Bredesen. Eiendom 70/1/28.	F	Judit Dahl
DB	7264/2013	82/13	DS	02.09.2013	Igangsettingstillatelse, tilbygg. Mathias Heigesen. Eiendom 30/38.	F	Judit Dahl
DB	7307/2013	83/13	DS	03.09.2013	Igangsettingstillatelse, carport. Sverre Breivik. Eiendom 43/436.	F	Judit Dahl
DB	7317/2013	84/13	DS	03.09.2013	Igangsettingstillatelse, hytte. Are og Reidun Kristiansen. Eiendom 42/1	F	Judit Dahl
DB	7412/2013	85/13	DS	05.09.2013	Igangsettingstillatelse, garasje. Gunnar Moe. Eiendom 11/71.	F	Judit Dahl
DB	7464/2013	86/13	DS	10.09.2013	Igangsettingstillatelse, tilbygg. Børge Johansen. Eiendom 30/63.	F	Judit Dahl
DB	7634/2013	87/13	DS	16.09.2013	Igangsettingstillatelse tilbygg hytte. Ola Jystad og Linda Sjøfjell. Eiendom 70/1/41	F	Judit Dahl
DB	7641/2013	88/13	DS	17.09.2013	Saltal Prestegård. Søknad om deling av grunneiendom 42/1/154.	F	Judit Dahl
DB	7740/2013	89/13	DS	19.09.2013	Tillatelse reprasjon av pipe. Tommy Strøm. Eiendom 10/41	F	Judit Dahl
DB	7795/2013	90/13	DS	30.09.2013	Igangsettingstillatelse bolig og garasje. Ingeborg og Georg Osbakk. Eiendom 8/221.	F	Judit Dahl
DB	7882/2013	91/13	DS	24.09.2013	Rammeinstallatelse, Saltal Kommune. Eiendom 43/540	F	Kjetil Stranda

26

Utvalg	Løpenr	Saksnr	Type	Dato	Tittel	Status	Saksbehandler
DB	7970/2013	92/13	DS	27.09.2013	Igangsettingstillatelse utbygg bolig. Andreas Stien. Eiendom 20/111.	F	Judit Dahl
DB	7986/2013	93/13	DS	27.09.2013	Igangsettingstillatelse, takoverbygg til uthus. Roald Brun. Eiendom 76/1/237.	F	Kjetil Stranda
DB	7994/2013	94/13	DS	27.09.2013	Igangsettingstillatelse, tilbygg bolig. Kent Inge Beiermann. Eiendom 44/26	F	Judit Dahl
DB	8219/2013	95/13	DS	02.10.2013	Igangsettingstillatelse garasje, Sommerfeltsvei 19. Eiendom 8/207.	F	Judit Dahl
DB	8228/2013	96/13	DS	03.10.2013	Søknad om tillatelse til tiltak uten ansvarsrett	F	Kjetil Stranda
DB	8282/2013	97/13	DS	03.10.2013	Igangsettingstillatelse, takoverbygg. Julie Meisler. Eiendom 43/1126.	F	Judit Dahl
DB	8320/2013	98/13	DS	04.10.2013	Igangsettingstillatelse, Statens Vegvesen. Eiendom 75/5	F	Kjetil Stranda
DB	8352/2013	99/13	DS	04.10.2013	Igangsettingstillatelse, garasje. Hans Kr. Ellingsen. Eiendom 43/158.	F	Judit Dahl
DB	8415/2013	100/13	DS	07.10.2013	Bruksendring. Geir-Morten Melhus. Eiendom 42/1/119.	U	Judit Dahl
DB	8419/2013	101/13	DS	07.10.2013	Bruksendring. Geir-Morten Melhus. Eiendom 42/1/119.	F	Judit Dahl
DB	8433/2013	102/13	DS	07.10.2013	Tillatelse reparasjon av pipe. FinnRønnebu. Eiendom 43/113	F	Kjetil Stranda
DB	8469/2013	103/13	DS	08.10.2013	Garasje og redskapsbu. Anne Lise Stornes. Eiendom Gnr. 71, Bnr. 9	F	Kjetil Stranda
DB	8551/2013	104/13	DS	11.10.2013	Ignagsettingstillatelse garasje. Jan Terje Nikolaisen. Eiendom 16/30.	F	Judit Dahl
DB	8562/2013	105/13	DS	11.10.2013	Endring av ansvarsrett for tilbygg bolig til Tommy Kristensen. Eiendom 22/1.	F	Judit Dahl
DB	8569/2013	106/13	DS	14.10.2013	Igangsettingstillatelse, tilbygg. Annie Franing. Eiendom 42/145.	F	Judit Dahl
DB	8649/2013	107/13	DS	15.10.2013	Rviningstillatelse garderobeanlegg. Eiendom 43/540	U	Kjetil Stranda
DB	8650/2013	108/13	DS	15.10.2013	Rivning av garderobeanlegg. Eiendom 43/540	F	Kjetil Stranda
DB	8917/2013	109/13	DS	22.10.2013	Tillegg byggetillatelse, bolig. Jeanette Steen Kristensen. Eiendom 43/1366.	F	Judit Dahl
DB	8981/2013	110/13	DS	24.10.2013	Igangsettingstillatelse hytte. Viggo Kristiansen. Eiendom 30/34, Nordnesfjell.	F	Judit Dahl
DB	8993/2013	111/13	DS	24.10.2013	Igangsettingstillatelse, tilbygg. Kjell Arne Monssen. Eiendom 21/11.	F	Judit Dahl
DB	8996/2013	112/13	DS	25.10.2013	Tillatelse reoperasjon av pipe. Tor Ole Kristensen. Eiendom 30/40.	F	Judit Dahl
DB	9004/2013	113/13	DS	25.10.2013	Tillatelse til reparasjon av pipe. Per Henrik Nordnes. Eiendom 30/30.	F	Judit Dahl
DB	9012/2013	114/13	DS	25.10.2013	Gnr. 76/1 - Statskog SF - Søknad om bortfeste av areal for eksisterende caravanplass ved Golanhøgda - Erverver: Ncc-salten v/Kjell Skogstad	R	Wilhelm Morgenstjerne
DB	9013/2013	115/13	DS	25.10.2013	Gnr. 76/1 - Statskog SF - Søknad om bortfeste av areal for eksisterende caravanplass ved Golanhøgda - Erverver: Ncc-salten v/Kjell Skogstad	F	Wilhelm Morgenstjerne
DB	9036/2013	116/13	DS	28.10.2013	Igangsettingstillatelse, montering av værstasjon på eiendom 76/2	F	Kjetil Stranda
DB	9111/2013	117/13	DS	29.10.2013	Hønehus, Engan Gårdsbarnehage. Eiendom 12/12/4	F	Kjetil Stranda
DB	9158/2013	118/13	DS	30.10.2013	Tillatelse reparasjon av pipe . Gry Jakobsen. Eiendom 43/360	F	Kjetil Stranda
DB	9185/2013	119/13	DS	31.10.2013	Søknad om oppføring av garasje Sommerfeltsveg 24, Saltnes	E	Frode Tjønn
DB	9199/2013	120/13	DS	31.10.2013	Tillatelse til tiltak uten ansvarsrett tilbygg hytte. Sigmund Ingvaldsen. Eiendom 20/16.	F	Kjetil Stranda

27

Utvalg	Løpenr	Saksnr	Type	Dato	Tittel	Status	Saksbehandler
DB	9245/2013	121/13	DS	01.11.2013	Søknad om tillatelse til å sette opp 2 stk skilt	F	Kjetil Stranda
DB	9250/2013	122/13	DS	01.11.2013	Søknad om oppføring av naust ved Littj-Dorro i Sulitjelma	E	Frode Tjønn
DB	9333/2013	123/13	DS	05.11.2013	Endringer angående rivning av garderobeanlegg. Eiendom 43/540	F	Kjetil Stranda
DB	9357/2013	124/13	DS	05.11.2013	Fauskebygg AS. Søknad om midlertidig utslippstillatelse av gråvann i forbindelse med arbeid ved Valken kraftverk	E	Frode Tjønn
DB	9385/2013	125/13	DS	06.11.2013	Igangsettingstillatelse for bygging av garderobeanlegg på Eiendom 43/540	E	Kjetil Stranda
DB	9461/2013	126/13	DS	08.11.2013	Rekvisisjon av oppmålingsforretning vedrørende Graddis tollstasjon	E	Frode Tjønn
DB	9533/2013	127/13	DS	11.11.2013	Igangsettingstillatelse hall over smoltanlegg. Eiendom 45/14/1.	F	Judit Dahl
DB	9534/2013	128/13	DS	12.11.2013	Endring, Engan Gårdsbarnehage. Eiendom 12/12/4	R	Kjetil Stranda
DB	9544/2013	129/13	DS	12.11.2013	Igangsettingstillatelse, tilbygg hytte. Asle Kristensen. Eiendom 1/85.	F	Judit Dahl
DB	9546/2013	130/13	DS	12.11.2013	Tillatelse reprasjon av pipe. Gry Jakobsen. Eiendom 43/360.	U	Judit Dahl
DB	10022/2013	131/13	DS	10.12.2013	Igangsettingstillatelse garasje. Viggo Nilsen. Eiendom 25/4.	F	Judit Dahl

28

**Sak 16/13: **Prosjekt utvikling av næring/turisme Storjord i Saltdal.
Oppnevning av styringsgruppe og arbeidsgruppe.****

Saksframlegg fra regionsjef Jan. Nilsen:

Fylkesmannen i Nordland, Nordland Fylkeskommune, Saltdal kommune og Statskog SF har hatt et langvarig samarbeide om utvikling av Storjord som et «kraftsenter innen næring/turisme».

Litt om Storjord:

Storjord har en rik historie med steinalderfunn, skogbrukshistorie, krigshistorie, dyregraver, Junkerdal og Nystadlia naturreservater, Junkerdalsura med sjelden botanikk, inngangsport til Saltfjell/Svartisen nasjonalpark og Junkerdal nasjonalpark.

Storjord har en lang historie på satsning innen turistnæringen.

Aktører som har sin tilstedeværelse i området:

- Midtre Nordland nasjonalparkstyre
- Nordland Nasjonalparksenter
- Statens naturoppsyn
- Saltdal kommune (Naturarven som verdiskaper: Sykkelstiprosjektet)
- Saltdal Turistsenter AS
- Polar Camping AS
- Polarsirkelen samesløyd
- Storjord hotell (Norges minste hotell)
- Galleri Per og Kajsa (åpnet sommeren 2013)
- Statskog SF

Litt fakta:

Storjord har alltid vært et knutepunkt. Her møtes Lønselva og Junkerdalselva, her møtes E6 og mellomriksveien til Sverige.

Statskog SF etablerte sin første skogmester i Nord-Norge med egen planteskole i 1860. I dag framstår Storjord som et meget populært utfartsområde som er tilrettelagt for en god del brukergrupper. Potensialet er mange!

I januar 2009 ble lov om forbud mot diskriminering på grunn av nedsatt funksjonsevne iverksatt. Denne loven skal fremme likestilling og likeverd, sikre like muligheter til samfunnsdeltakelse for alle uavhengig for funksjonsevne og hindre diskriminering på grunnlag av nedsatt funksjonsevne. I tillegg skal loven bidra til nedbygging av samfunnsskapt funksjonshemmende barrierer, og hindre at nye skapes.

Ny Plan og bygningslov framhever i ny formålsparagraf bl.a universell utforming.

Nordland fylkeskommune har gjennom mange år hatt en offensiv og god politikk til tilrettelegging for funksjonshemmede. Både gjeldende Fylkesplan for Nordland og i handlingsplan for folkehelsearbeid er universell utforming et gjennomgående

perspektiv samt universell utforming på Storjord som et eget punkt i folkehelseplanens tiltaksdel. I tillegg har fylket et råd for likestilling av funksjonshemmede, som er et godt etablert som et rådgivende organ for fylkeskommunen, statlige etater, kommuner og andre offentlige instanser. Rådet arbeider etter en politisk målsetting om likestilling av funksjonshemmede og full deltakelse i samfunnet.

Storjordområdet har i de siste 30 årene fått til mange knoppskytningseffekter.

Milepæler:

- 1989-1990: Skogvoktergården blir restaurert og Saltdal Turistsenter AS åpnes. Starten på en større satsning på tilrettelegging for friluftslivet i området av Statskog SF.
- 1990-tallet: Statskog SF gjennomfører en større tilrettelegging. Ny stier, gapahuk, infotavler, sittegrupper, veivisningsskilt, bruer og natursti. Støtte fra Nordland fylkeskommune.
- 2002: Turfolder og turkart lages av Statskog SF, Nordland fylkeskommune og Saltdal kommune.
- 2003: Reguleringsplan for Storjordområdet:
- 2004: Statskog gjør Storjordfjellkoia om til et åpent husvær.
- 2005: Åpning av Nordland nasjonalparksenter. Større tilgjengelighet for publikum rundt senteret.
- 2006-2009: Nordland nasjonalparksenter åpner Storjordstua (DNT), gammer, bål plass og skjeltersjø i Roparneset.
- 2007-2010: Statskog SF oppgraderer Storjord arboret med støtte fra Nordland Fylkeskommune. Nye stier med ledetau/plank, hvilebenker, endring i inngangsparti og rydding av skog. Bru over Kjemåga erstattes.
- 2010: Statskog SF og Salten friluftsråd samarbeider om å åpne naturklatrejungel.
- 2010-2011: Statskog SF og Nordland nasjonalparksenter oppgraderer stier i Roparneset.
- 2010-2013: «Naturarven som verdiskaper – Sykkelsti gjennom hele Saltdal».
- 2011-2013: Bygging av galleri Per & Kajsa i regi av Nordland fylkeskommune/Nordland nasjonalparksenter.
- 2012-> Reguleringsplan med formål å øke kapasitet på overnatting, caravan og fritidsboliger med tilrettelegging.
- 2013: Nye skilt i Storjordområdet i samarbeide med Nordland Fylkeskommune, Gjensidige stiftelsen og Statskog SF.

2013-> Nasjonal transportplan 2018-2023 har prioritert Tjernfjelltunnelen og ny E6-Borkamo-Sørelva.

Prosjekter/aktiviteter som har vært gjennomført:

- 2007: Aktivitets og stedsutvikling på Storjord i Saltdal kommune mot 2015.
Samarbeide mellom Saltdal kommune, Nordland Fylkeskommune, Fylkesmannen i Nordland, Nordland Nasjonalparksenter, Saltdal Turistsenter AS og Statskog SF.
- 2009: Forprosjekt universell utforming på Storjord.
Samarbeide mellom Nordland nasjonalparksenter, Fylkesmannen i Nordland og Nordland Fylkeskommune.
- 2010: Statskogs SF friluftssamling med innbedte gjester frå Deltasenteret, DN, FL, Nordland nasjonalparksenter, Nordland fylkeskommune og Fylkesmannen i Nordland.
- 2013: Konferanse universell utforming.
Samarbeide mellom Nordland Fylkeskommune, Saltdal kommune og Statskog SF.

Status pr. november 2013:

Nordland Fylkeskommune, Saltdal kommune, Statskog SF og næringsaktørerene på Storjord konstaterer at til tross for mange gode planer/aktiviteter fra 2007 og fram til d.d., ser man har kommet for lite langt i felles utvikling/samhandling med de forskjellige aktører. I korte trekk er det et ønske om å skape aktivitet på Storjord og med ringvirkninger for regionen basert på den til dels unike historie knyttet til botanikk, turisme og næring som finnes i området.

Mandat:

1. Hovedhensikten med prosjektet er å bidra til positive ringvirkninger gjennom å videreutvikle Storjordområdet i Saltdal kommune.
2. I prosjektet ønsker man en sterk fokusering på lokal verdiskapning og universell utforming.
3. Videre skal prosjektet foreslå konkrete tiltak med investeringsplan og forslag til framtidig organisering i samarbeide med ulike aktører.

Prosjektet avsluttes med rapport med anbefalinger til realisering av tiltaket innen 2014.

32

Rammer:

Prosjektet har en anslått varighet på 9 måneder. Prosjektet har en total økonomisk ramme på kr. 300.000,- e.m.v.a.

Finansiering:

Saltdal kommune:	25%
Statskog Sf/næringsaktørene på Storjord:	25%
<u>Nordland Fylkeskommune:</u>	<u>50%</u>
<u>Sum</u>	<u>100%</u>

Det er en ambisjon at et framtidsrettet og helhetlig prosjekt skal stå klart innen utgangen av 2014.

Avgrensninger:

Prosjektet skal ikke omfatte:

- En omfattende markedsundersøkelse direkte mot potensielle sluttbrukere, men basere seg på informasjonsinnsamling via aktuelle aktivitetstilbydere og samarbeidspartnere.
- Utredning, kostnadsberegning og finansiering av sikkerhetsmessige krav utredes.
- Lønnsomhetsvurdering.

Organisering:

Organisering av prosjektet er planlagt slik:

Prosjektansvarlig:	Regionsjef Jan N. Nilsen, Statskog SF(egen avtale Saltdal kommune og Statskog SF)
Prosjektleder:	Seniorrådgiver Harald Rundhaug, Statskog SF
Oppdragseier:	Saltdal kommune
Styringsgruppe:	Leder Finn-Obert Bentsen, Saltdal kommune Nordland Fylkeskommune (oppnevnes uke 51) Regionsjef Jan N. Nilsen, Statskog SF
Arbeidsgruppe:	Ressurspersoner fra Nordland fylkeskommune med kunnskap innen folkehelse og næring Arealplanlegger Frode Tjønn, Saltdal kommune Daglig leder Halvar Olsen, Saltdal Turistsenter AS Daglig leder Zdemek Dvorah, Nordland nasjonalparksenter Ressursperson fra Statens Vegvesen Ressursperson fra Fylkesmannen i Nordland

Prosjektmedarbeidere: Medarbeidere trekkes inn i arbeidsgruppa etter behov.

Oppfølging:

Statusmøter og rapportering fra prosjektleder blir styringsgruppa den viktigste. Forslag at det avholdes rapporteringsmøte hver annen måned fra prosjektleder.

Prosjektets milepæler:

- | | | |
|----|------------|--|
| 1: | 15.12.13: | Prosjektet vedtatt oppstartet og finansiering avklart. |
| 2: | Uke 2.14: | Oppstart arbeidsgruppe. |
| 3: | Uke 40.14: | Sluttrapport avleveres fra arbeidsgruppa. |

Vedtak:

Regionutvalget er positive til det framlagte prosjektet og ønsker at Statskog Sf skal være aktiv aktør i dette utviklingsprosjektet på Storjord.

Omsøkte finansiering er en forutsetning for å komme i gang.

Økonomi prosjekt næring/turisme Storjord i Saltdal:

Aktivitet:	Utgifter prosjektledelse :	Reise kostnader/utlegg:	Sum eks. mva:	Kommentar:
Innleie av prosjektledelse fra Statskog SF 40 dager a kr. 5000,-	Kr. 200.000,-	Kr. 10.000,- (anslått inntil 10 reiser Storjord/Bodø/ Rognan)	Kr. 210.000,-	
Innleie konsulentbistand universell utforming	Kr. 50.000,-		Kr. 50.000,-	Det inngås egen oppdragsavtale for dette deloppdraget
Studietur for arbeidsgruppa		Kr. 40.000,-	Kr. 40.000,-	
Totalt	Kr. 250.000,-	Kr. 50.000,-	Kr. 300.000,-	

Finansiering:

Prosjektet foreslås finansiert slik:

Finansieringskilde:	Beløp:	Kommentar:
Nordland fylke	Kr. 150.000,-	50%
Saltdal kommune:	Kr. 75.000,-	25%
Statskog SF/næringsaktørene på Storjord:	Kr. 75.000,-	25%
Totalt e.m.v.a	Kr. 300.000,-	100%

Fauske, 9.12.2013

Statskog SF
Jan N. Nilsen
Regionsjef