

BIMcloud: NO-BIMcloud - BIMcloud52100797_Vensmoen62100797_Hovedfløi Vensmoen - A3 - lathom - 14.48 - 2. juni 2022

Hovedkledning (platekledning jf. kravspesifikasjon)

A1 A2 B1 B2 Sekundær platekledning for hver fløy (farge jf. kravspesifikasjon)

Trekledning stående (platekledning jf. kravspesifikasjon)

Metallplatekledning (hovedledning carport og midtfløy):

Trekledning liggende ved terrasser (kun veiledende fargesetting i fasadetegning, endelig farge velges ut av beboer.)

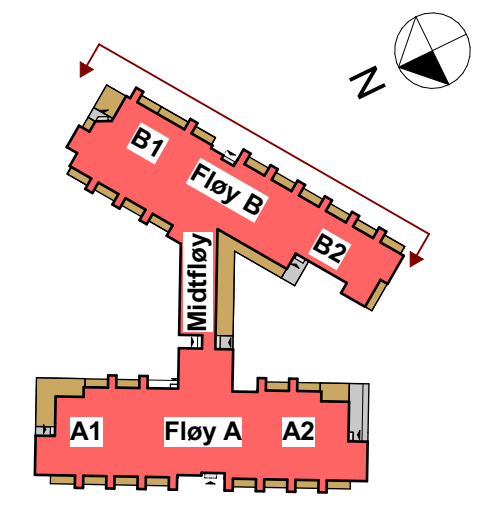

Carport

Piktogram - Orientering situasjon

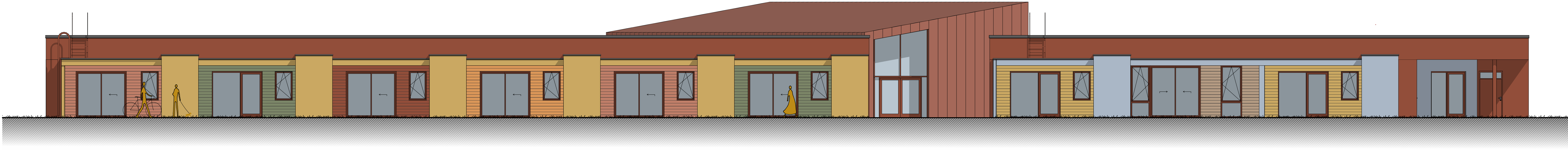

F04	2022-06-03	Forprosjekt - Underlag til tilbudsinhenting	TOTHOM	GEMLI	GEMLI
B03	2021-05-21	Skisseprosjekt	TOTHOM	GEMLI	GEMLI
A02	2021-05-18	Prosjekteringsunderlag	TOTHOM	GEMLI	GEMLI
B01	2021-05-04	For kommentar	TOTHOM	GEMLI	GEMLI

Rev. | Dato | Beskrivelse | Utarbeidet | Fagkontroll | Godkjent

Overordnet: Saltdal Kommune
 Tittel: Saltdal Kommune
 Prosjekt: Vensmoen Omsorgsboliger
 Tegningens tittel: Fasade Øst Fløy B

1:100
A3/A1

Norconsult

Oppdragsnummer	Tegningsnummer	Revisjon
52100797	A-45-08	F04

Forprosjekt